

BANCO DE LA NACIÓN ARGENTINA

Instructivo cambio de Clave de Home Banking y Link Celular

INTRODUCCIÓN

El presente documento tiene como finalidad describir los pasos que deberán ejecutarse para proceder al cambio de clave de su **Home Banking / Link Celular**.

INFORMACIÓN IMPORTANTE

- Su clave actual de **6 dígitos numérica** será reemplazada por una clave de **8 dígitos alfanumérica** (se puede alternar entre letras y números, y no podrá utilizar caracteres en escalera Ej. 1234...).
- Todos los meses el sistema le solicitará en forma automática la renovación de su clave **El cambio es obligatorio**.
- Se mantendrá un registro histórico de las últimas **12 (doce)** claves utilizadas, impidiendo ser reutilizadas.
- **Banco de la Nación Argentina NO solicitará por ningún otro medio (e-mail, teléfono, etc.) información sobre sus claves bancarias.**

A modo de ejemplo se muestran las secuencias de pantallas, tanto para **Home Banking** como para **Link Celular**.

CAMBIO DE CLAVE EN HOME BANKING POR SOLICITUD DE APLICACIÓN

- Ingresar al sitio www.bna.com.ar y luego a Home Banking.
- Ingresar usuario de Home Banking.
- Ingresar la clave actual para operar en Home Banking.

BANCO DE LA NACIÓN ARGENTINA

Instructivo cambio de Clave de Home Banking y Link Celular

- Una vez que se ha identificado y autenticado, Home Banking le indicará que debe modificar su clave por encontrarse vencida.

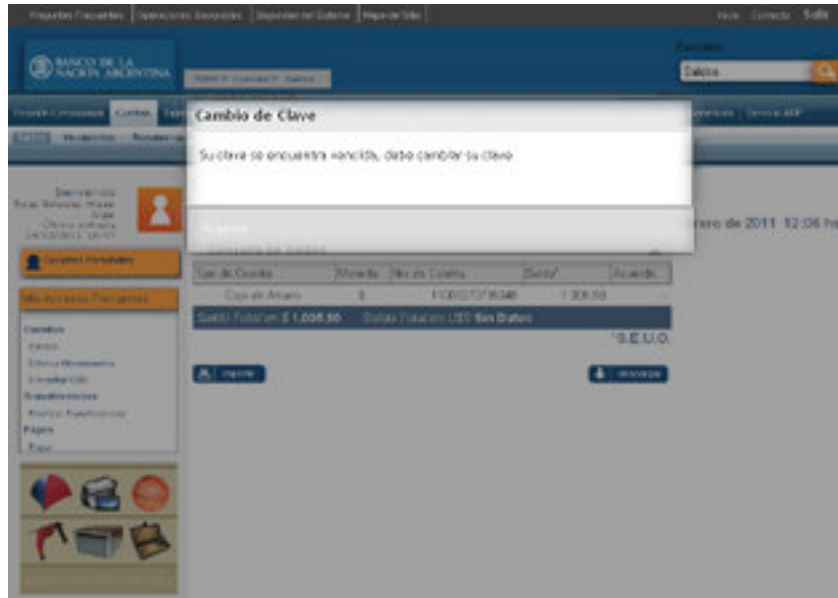

- Presionar Aceptar, luego deberá:
- Ingresar la clave anterior.
- Ingresar y reingresar la nueva clave de 8 dígitos alfanumérica.

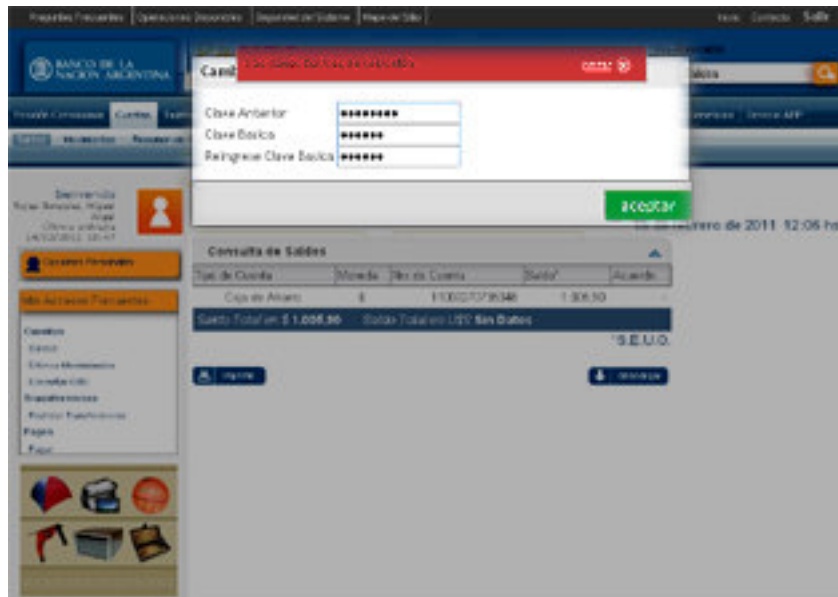

- Presionar Aceptar

BANCO DE LA NACIÓN ARGENTINA

Instructivo cambio de Clave de Home Banking y Link Celular

Nota: La nueva clave debe ser de 8 dígitos y no puede incluir escalares numéricas ni alfabéticas (Ej.12345678 o asdfghjk). En caso de existir alguna observación sobre la nueva clave elegida, Home Banking informará los detalles.

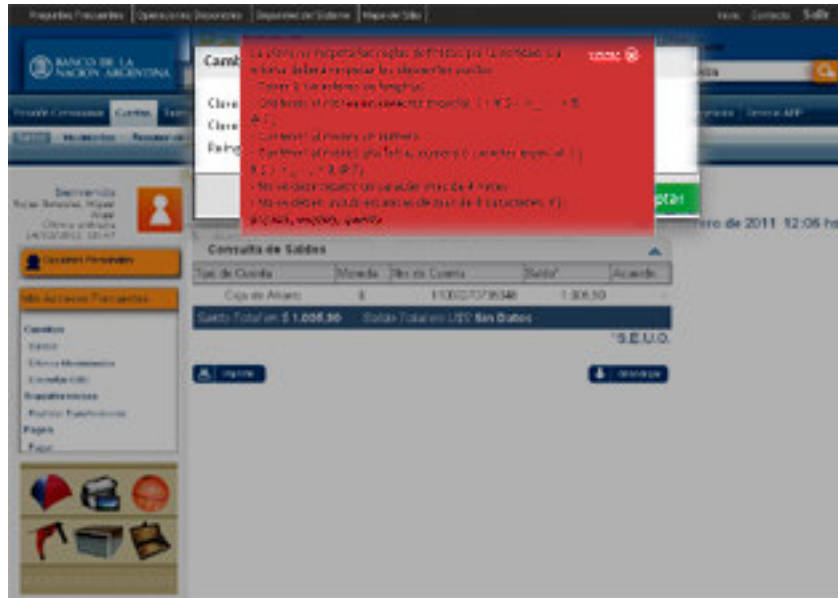

- Si el cambio de clave resulta exitoso se accede satisfactoriamente a Home Banking.

CAMBIO DE CLAVE EN HOME BANKING POR ELECCIÓN DEL USUARIO

Si desea cambiar su clave de Home Banking independientemente de la solicitud de la aplicación, deberá:

- Acceder al menú Opciones Personales.
- Seleccionar Cambio de Clave.

BANCO DE LA NACIÓN ARGENTINA

Instructivo cambio de Clave de Home Banking y Link Celular

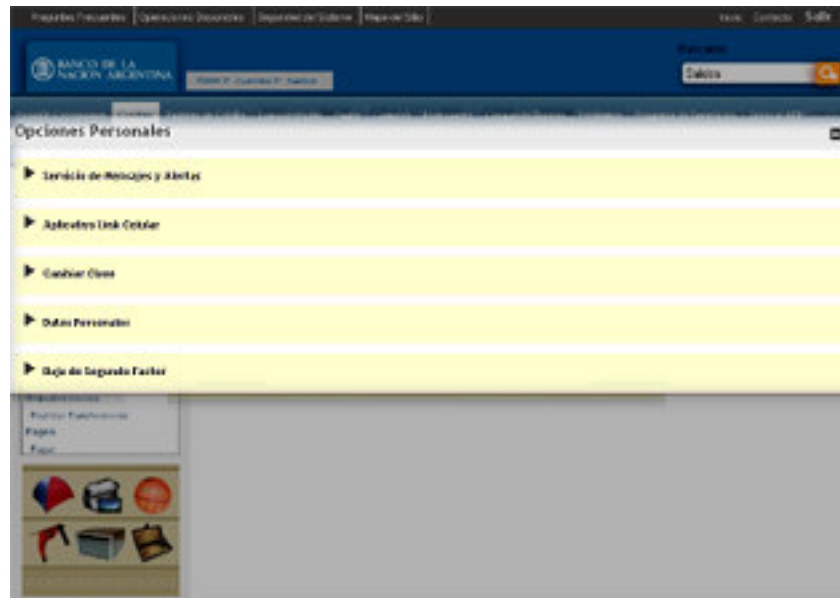

- Ingresar la Clave anterior (es la actual con la que opera en Home Banking.).
- Ingresar y reingresar la Nueva Clave

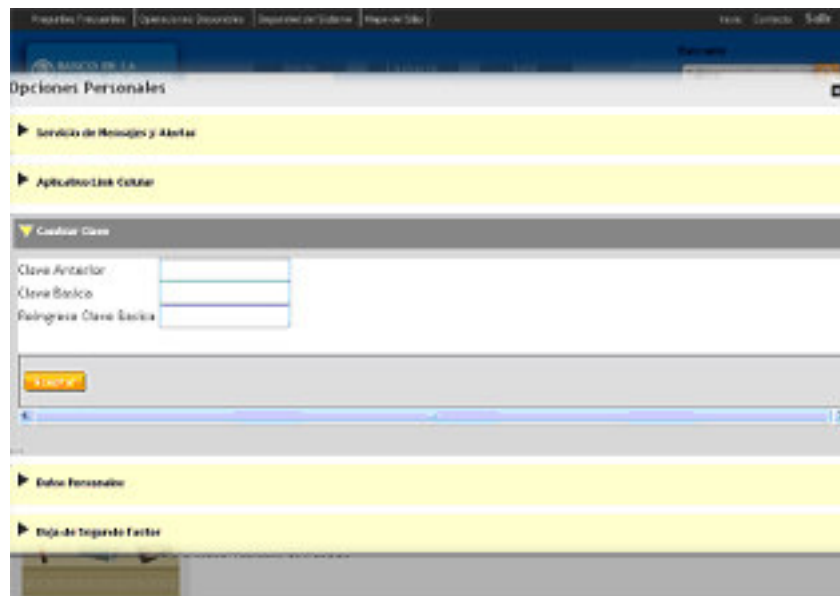

BANCO DE LA NACIÓN ARGENTINA

Instructivo cambio de Clave de Home Banking y Link Celular

CAMBIO DE CLAVE EN HOME BANKING DE NUEVO USUARIO

Para ingresar por primera vez al Home Banking, deberá:

- Gestionar el Nuevo Usuario en el Cajero Automático
- Ingresar al sitio de www.bna.com.ar y luego a Home Banking.
- Ingresar el Usuario impreso en el Ticket y la clave elegida en el Cajero.
- Home Banking solicitará el ingreso de datos personales.
- Ingresar los datos de las 3 pestañas (Personales, Laborales y De Contacto) y presionar Guardar

- Home Banking despliega una ventana, solicitando el ingreso de la clave de 6 dígitos para confirmar los datos ingresados.
- Ingresar la clave y presionar ACEPTAR

BANCO DE LA NACIÓN ARGENTINA

Instructivo cambio de Clave de Home Banking y Link Celular

- Home Banking despliega una ventana que contiene la leyenda informando que la clave se encuentra vencida y debe cambiarla.

Tipo de Cuenta	Moneda	Nro de Cuenta	Saldo*	Acuerdo
Cuenta Corriente	\$	9210046006757	20.325,45	-
Cuenta Corriente	\$	00700170088410	10.959,59	-
Cuenta Corriente	\$	00850004693729		↕ ↕
Caja de Ahorro	\$	00700170239181	469.659,36	-
Caja de Ahorro	\$	00111212253	1.100,00	-
Cuenta Corriente	U\$S	00700170235608		↕ ↕

Saldo Total en \$ Saldo Total en U\$S

*S.E.U.O.

- Presionar ACEPTAR

BANCO DE LA NACIÓN ARGENTINA

Instructivo cambio de Clave de Home Banking y Link Celular

- Ingresar la clave Anterior
- Ingresar y reingresar la nueva clave de 8 dígitos alfanumérica.

Tipo de Cuenta	Moneda	Nro de Cuenta	Saldo*	Acuerdo
Cuenta Corriente	\$	92100460006757	20.325,45	-
Cuenta Corriente	\$	00700170088410	10.959,59	-
Cuenta Corriente	\$	00850004693729	4.471.169,16	-
Caja de Ahorro	\$	00700170239181	469.659,36	-
Caja de Ahorro	\$	00111212253	1.100,00	-
Cuenta Corriente	U\$S	00700170236608	Sin Datos	Sin Datos

Saldo Total en \$ 4.973.213,56 Saldo Total en U\$S Sin Datos

Nota: La nueva clave debe ser de 8 dígitos y no puede incluir escalares numéricas ni alfabéticas (Ej.12345678 o asdfghjk). En caso de existir alguna observación sobre la nueva clave elegida, Home Banking informará los detalles.

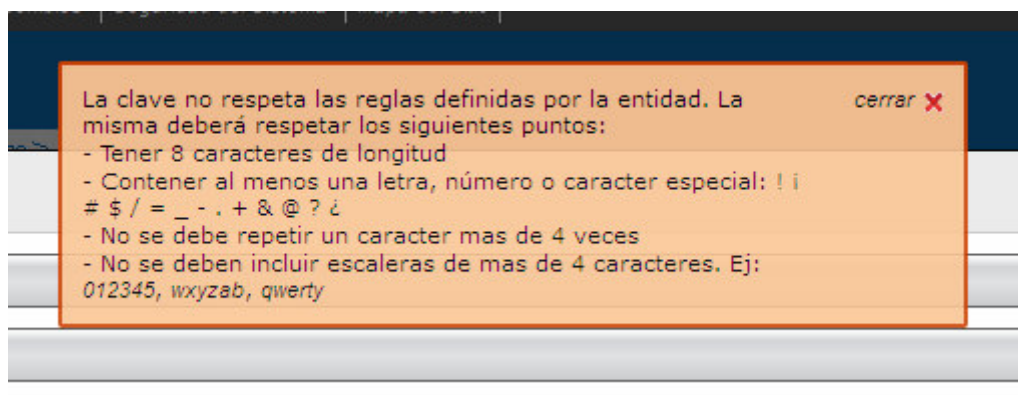

- Si el cambio de clave resulta exitoso se accede satisfactoriamente a Home Banking.

BANCO DE LA NACIÓN ARGENTINA

Instructivo cambio de Clave de Home Banking y Link Celular

BLOQUEO U OLVIDO DE CLAVE

Recordamos que ante un bloqueo (por 3 ingresos incorrectos) u olvido de su clave de ingreso a Home Banking, deberá gestionar un nuevo usuario en un Cajero Automático siguiendo estos pasos.

- Ingresar su **Tarjeta** y **PIN** en el Cajero Automático de la *Red Link*.
- Seleccionar la opción "**Claves**" del menú principal y en la próxima pantalla elegir "**Home Banking-Link Celular**".
- Ingresar una clave numérica de **6** (seis) numérica dígitos sólo conocida por usted.
- Reingresar dicha clave.
- Obtendrá el ticket de la operación (el sistema le asignará un "**Número de Usuario**"). Deberá conservar este ticket ya que los datos que contiene serán necesarios cuando ingrese por primera vez a Home Banking. Luego deberá proceder como se indica en la sección "**Cambio de Clave en Home Banking de Nuevo Usuario**" de este mismo documento.

CAMBIO DE CLAVE PARA LINK CELULAR

Una vez que acceda desde su Teléfono a la aplicación Link Celular deberá tener en cuenta lo siguiente:

- Se ha modificado la pantalla de Login de Link Celular permitiendo el ingreso de 6 a 8 caracteres de longitud.
- Para poder facilitar el ingreso de los datos, podrá visualizar el carácter durante unos segundos, luego de lo cual se enmascarará con un "*" (asterisco).
- Se accede a la aplicación con Usuario y Clave.

- Se accede a la opción Cambio de Clave ubicada en el Menú Principal. Se presentará una pantalla indicándole los pasos a seguir:

BANCO DE LA NACIÓN ARGENTINA

Instructivo cambio de Clave de Home Banking y Link Celular

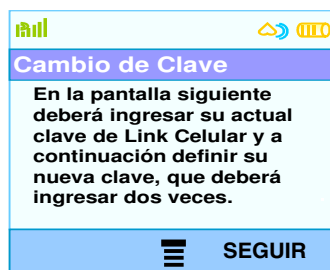
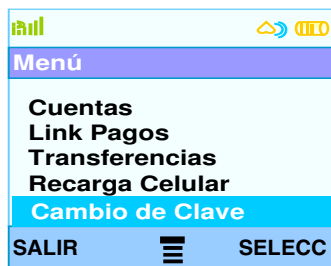

- Se deberá ingresar su Clave Actual y luego ingresar y reingresar la nueva clave.

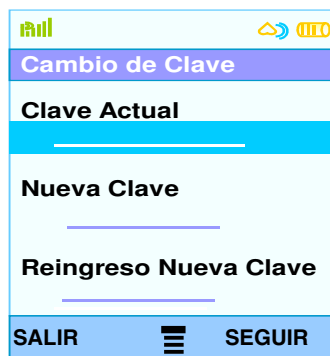

- En caso de producirse un error en el Cambio de Clave se presentará el mensaje correspondiente y luego lo redirigirá al inicio de la aplicación.
- Si el Cambio de Clave se produce en forma satisfactoria se notificará de ello y a continuación deberá volver a ingresar a Link Celular.

BANCO DE LA NACIÓN ARGENTINA

Instructivo cambio de Clave de Home Banking y Link Celular

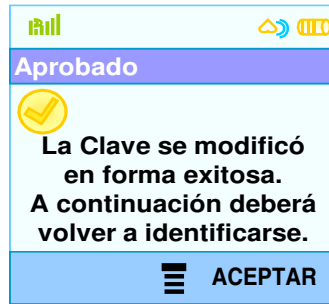

- Caso contrario, se muestra al usuario un mensaje, indicando que los valores ingresados para generar la nueva Clave son inválidos.